Centro Polispecialistico
C.M.O. s.r.l.

DIAGNOSTICA PER IMMAGINI E DI LABORATORIO:
Tel. 081.861.24.28 - 081.862.56.91 Via Roma n. 23/31 Torre Annunziata (NA)
MEDICINA NUCLEARE: Tel. 081.536.55.84 – Via Roma 23/31 Torre Annunziata (NA)

COLONSCOPIA VIRTUALE - TC - CAD COLON

La ringraziamo di aver scelto il nostro Centro e segnaliamo le seguenti attività per assicurare una corretta preparazione all'esecuzione dell'esame diagnostico, previo consulto con il vostro medico.

DOCUMENTAZIONE RICHIESTA:

- Port are esami eseguiti in precedenza (Scintigrafie, Radiografie, TC, RMN) ed eventuali cartelle cliniche relative all'esame da effettuare (Specificamente se disponibili e già effettuati TC addome, RX addome, colonscopia anche se parziale, Eco addome, esami del sangue);
- Documento di riconoscimento valido;
- Preparare l'impegnativa dal Vostro Medico come segue:

1. *Tc addome* completo per colonscopia virtuale **(88016.002)** *con e senza m.d.c. e ricostruzioni tridimensionali* ***(88902.001)*** **PRESTAZIONI N°2**

N.B.:

•I CODICI DELLE PRESTAZIONI SONO AGGIORNATI SECONDO LA DELIBERA DELLA GIUNTA REGIONALE N°431 DEL 24/09/2015

ESAMI PRELIMINARI PREPARAZIONE

- Non occorre alcuna indagine preliminare.

Per i tre giorni che precedono l'esame eseguire la seguente dieta alimentare a basso contenuto di fibre:

- Evitare frutta, verdure, legumi, latticini e cibi integrali;
- Sono permessi pane bianco, pasta in piccole quantità, brodi, carne bianca e pesce.

Comprare in farmacia una confezione di *SELG ESSE* (4 buste); il contenuto di ogni busta va sciolto in 1 litro d'acqua, i quattro litri di soluzione così ottenuta vanno bevuti il pomeriggio prima dell'esame, in unica dose, almeno tre ore dopo aver pranzato, al ritmo di assunzione di 250 ml. ogni 15 minuti, fino ad esaurimento dei 4 litri (vedi anche il foglio illustrativo all' interno della confezione).

Dopo aver eseguito la preparazione va osservato digiuno assoluto fino al momento dell'esame. Si potrà bere acqua liberamente (almeno 2 litri al giorno nei tre giorni che precedono l'esame).

INFORMATIVA

- Per qualsiasi chiarimento contattare il numero 081.861.24.28 oppure 081.862.56.91 - La durata complessiva sarà di 3 ore in struttura per la preparazione all'esame che prevede l'assunzione di circa 2 litri di acqua e 30 minuti per la durata dell'esame stesso.

IL PRESENTE DOCUMENTO SI RILASCIA AI SOLI FINI ESEMPLIFICATIVI

CENTRO POLISPECIALISTICO

C.M.O.

Colonoscopia Virtuale
Cad Colon

Al Centro Polispecialistico C.M.O. è disponibile la nuova piattaforma per la Colonoscopia Virtuale con metodo CAD COLON.

Il C.M.O. è una delle 15 strutture italiane a possedere questa nuova piattaforma

Per ulteriori informazioni rivolgersi in segreteria.

Sede Operativa:
Via Roma, 23/31 - Torre Annunziata (Na)
Tel. 081 8612428 • 081 8625691
www.cmo-srl.com
info@cmo-srl.com

Il Gastroenterologo.

Soggetto con sintomi, che rifiuta di fare la colonscopia tradizionale

Soggetto con sintomi in cui è stata eseguita una colonscopia tradizionale risultata incompleta (per dolore, aderenze, dolicocolon, ecc)

Pazienti con malattia diverticolare (specie se con episodi di diverticolite sono riferiti in anamnesi)

Prevenzione

Colonoscopia Virtuale

L'esame della colonoscopia virtuale viene effettuato eseguendo una semplice T.A.C. coadiuvato da un leggero mezzo di contrasto somministrato per via orale ed utilizzando un insufflatore di CO_2, evitando quindi l'invasione, la sedazione e le eventuali complicazio di una colonoscopia tradizionale.
Il software CAD COLON elabora le immagini acquisite dalla T.A.C. ed elabora tutto il tratto intestinale.

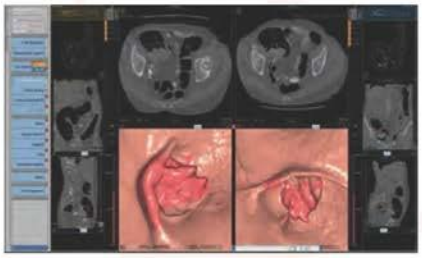

Cosa è la piattaforma cad colon?

La piattaforma CAD COLON per la colonoscopia virtuale è un dispositivo medico per la diagnosi dei tumori del colon-retto assistita dal computer (Computer Aided Detection).
La piattaforma è stata concepita per l'analisi di esami di Colonscopia Virtuale ottenuti con la Tomografia Computerizzata (T.A.C.).
La piattaforma CAD COLON è anche strumento scelto per il primo progetto sperimentale di screening del colon a livello mondiale che aspira a proporre il CAD come primo lettore.

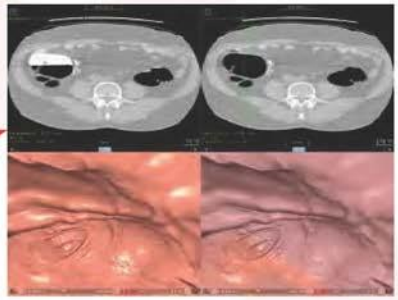

Il Radiologo

Il referto di colonoscopia virtuale può fornire maggiori informazioni al colonoscopista e al chirurgo, su eventuali patologie endoluminari/intestinali per un' eventuale biopsia mirata della lesione descritta, evitando (ove possibile) l'indagine invasiva al paziente (colonoscopia tradizionale)